◎售報價目◎

本年每禮拜出報三次凡拜二拜四拜六皆出報日期禮拜日停印計全年出報一百五十張報資全年售大洋二元一角半年一元一角一季六角每月二角零售五張以上每張紫銅錢二枚半零張四枚外埠酌加寄費凡郵政所到之處均可按次寄到

發行所　閩報館　福州南台泛船浦（廣東館對面）（電話一百三十一號）

閩報

第壹仟參佰參拾肆次　本報捌頁

◎各處代售◎

省城南街日東支行
總督口新書館總派報處
鼓樓前益記書局
南門板橋邊協興粳舖
鹽道前安泰甫店
湖北會館對面隱林古玩鋪
安泰橋下雙榮樞鐘表店
霞浦街達營堂西藥房
連江江南橋盧宅
福清縣城診壽堂藥房
古田一保福音堂
延平府益記代報行
建甯府大市街乾泰茂行
崇安水東門泰亨京果店
興化涵江義裕菰采行
莆田縣西學堂林杏農
泉州相公巷醉月軒
泉州南街耶穌教書局
仙遊龍井街保安西藥房
厦門鼓浪嶼尋源書院
厦門粗糠井方壽生寓
漳州福興雜貨店
龍巖州銅鉢巷同仁棧
福甯府中學堂
永福縣沙灣街何宅
福安縣濟生堂醫局

明治三十四年六月十九日第三種郵便物認可　大清郵政局特准掛號認爲新聞紙類

本月出報期

東曆九月	華曆七月
初二	十八
初四	二十
初七	廿三
初九	廿五
十一	廿七
十四	初一
十六	初三
十八	初五
廿一	初八
廿三	初十
廿五	十二
廿八	十五
三十	十八

論說

論中日國交益當輯睦

久比來。據內外各報所傳。滿洲諸問題。屬中日懸案者。業已俱經解決。本報亦已登其情節矣。然兩國政府。未行發表。尚未得据以爲確實。蓋兩國委員。表彰誠意。互期和洽。樽俎折衝。考究利害之所關。保持國家之體面。讓其可讓。取其可取。近將有成立事實不容疑也。先是日本政府。對安奉問題。宣布自由行動。實出不得已。而日本所以事出於此者。皆中國外務部。當局之失態也。即慶親王梁敦彥。二公亦不可不任其責成。此非中國政府根本之意思亦已明矣。何者。攝政醇親王當將交涉案件。只一任外務部。未深知其顛末。至日本取自由行動。始知其實情。且察外交不得其人。交涉不得其道。後經那中堂身當其局。能知時務。誠意辦事。交涉方形圓滿。是則攝政王之賢明。能達觀大局。注重國際者也。於是。安奉鐵路改築問題。先行解決。至於日政府所請自由行動者。尚未見實行。近經兩國委員。融洽和衷。協定五條約款。開展時局。不至傷中國之主權。可補償日本之要求。幷保持兩國之體面。益加輯睦。吾儕不禁爲兩國慶也。其餘未經解決。各項問題。亦將次開始交涉。雖向有盤根錯節。久懸蟠屈之勢。今亦將迎刄而解乎。吾人據東報所傳。揣摩其狀勢。如間島問題。日本政府。既承認爲中國主權。幷許十萬韓民。歸入華籍。不由日本保護。且將行政廳撤退。只設日本領事署。以任交涉事而已。惟過此以往由吉林過間島達會寧鐵路。中國政府。應承認日本敷設權。奉天停車場問題。日本聽中國之要求。營口支線問題。中國容日本之希望。至新法線問題。與南滿幹線。利害關係。甚相接觸。營業上不可許其並行。想兩國委員。反覆協商之下。將錦州齊齊哈爾鐵路。任中國自由經營。新民屯鐵路。中國認日本主張。不致延長於法庫門以北。互有所讓。當應行解決矣。礦山問題。仍從條約所定。日本雖保留採掘權。每年向中政府。照納公課。此是日政府對於中國之義務也。今兩國委員。各盡誠意。磋商以上問題。於其大體。似已略有所定。想兩國政府。發表顛末。亦當在左近矣。嗚呼。兩國多年之懸案。今將一掃於平和之間。如光風霽月。由是兩國之交誼。益當加輯睦。誠兩國之幸福也。

轅抄節錄

○七月十四日　州同曾炎　縣丞管駿捷俱稟明奉委進調驗局監視差　縣丞李幹　雲霄同知照磨譚連光　調署漳潮巡檢龍玉書　巡檢谷培英俱稟明本日進調驗局　副將余文藻　福甯右營守備王錦堂俱稟明進調驗局　遊擊易福元稟明本日進調驗局　世襲雲騎尉陳文峯稟明看守督署王令差　長福營管理右軍兵馬錢糧事世職雲騎尉楊潤邦稟到稟明進調驗局

謹防假冒

本商牌光緒三十年五月初九日稟請大清國政府照章註冊

登錄商標　TRADE MARK
SEI-KAI-GAN
The essential pocket medicine.

各人常備之良劑
清快丸（せいかいがん）
大阪市堂島蜆橋南詰
發行所高橋盛大堂藥局
局主　藥劑師　高橋嵓吉

時屆夏令之最宜靈藥急須豫備者惟本藥房發售之清快丸其丸可稱世界第一良藥而其功效之大早蒙諸君稱譽賞用其治病靈驗時疫霍亂、胃脘痞悶、惡心嘔吐、腹痛痢疾、船暈一切危急諸症服之無不立奏奇效再近時戒煙諸君凡戒煙之後身體疲軟各作難之害此皆煙癮雖戒去內毒未清宜再依以清快丸少許餘毒即能掃補而且精神無病各位無論辦事接客旅游每飯後等四季常服三四粒忽然覺着精神爽快即豫防時行惡疫無患水土不服寔至寶衞生之救急家常必備之聖葯也

（爲要各埠大藥房及洋貨店等均有分售就近購服極捷）

價　大函壹元　大包付備美術　中包一角二分　小函六角　藥罐三角　小包六分

製劑所　大日本大阪市高橋盛大堂
總經理　上海英租界福州路日信大藥房
經理所　福州城內總督口壽人氏大藥房
　　　　福州南台觀音井診壽堂大藥房

大清銀行發行紙幣廣告

本行遵奉　度支部奏定章程行用紙幣刻印就拾元五元壹元三種紙幣今已發行此種紙幣加有戳記註明每元照台新議砝番銀七錢兌換最便商民使用如有持向本行兌換現銀者本行准備充足登時兌給如向各埠大清銀行均亦登時照兌特此廣告

☞臺灣銀行廣告☜

實備資本金　日金五百萬圓
公積金　日金九十八萬圓
支行滙兌處　東京　神戶　大阪　臺灣各埠　香港　汕頭　厦門　上海　天津　倫敦等處
存欵利息　定期一年計年息五分五厘六個月計年息四分五厘所有暫存銀欵按日計息者長年三分
貯儲存欵　五元以上者可存計月息三厘按日計息一年二次決算息錢併入原本仍有簿據來往
龍番鈔票　本行所出龍番鈔票概支龍番並無折算
番票　本行創出通用新議七錢捧番票茲先發用一員及五員概支現番或好票

本行買賣滙票以及放欵存欵現貨質押並辦理銀行一切應辦事宜所有來去一律七四一六平以昭平允特此聲明

臺灣銀行福州支行啓白
南台海關埕（電話一百四十號）

在厦門有全家感冒瘴瘧而爲韋廉士大醫生紅色補丸所治愈

瘴瘧一症雖爲東方居民常有之疾病然罕聞有全家一時俱遭其患者西人克佛羅先生厦門新船廠之會計員也携其眷屬寄居厦門不謂一日全家竟罹是疾幸得韋廉士大醫生紅色補丸而獲安痊茲將其自述所遭之患謹錄如左云○余數年前全家幾遭瘴瘧之患染之者莫不身皆輭弱血均失調大便秘結面色轉黃小女因瘴瘧之故月信不調一如青年之婦患血虛症者相似總之皆爲熱病纏擾其身之所致也余常服食金鷄納霜終覺僅能止其熱病而不能使患病者體强血旺故每欲思以他法治之嘗聞韋廉士大醫生紅色補丸功用之神奇即購數瓶按法試服未幾覺面上虛白之色退除淨盡大便從此有常其功效之浩大莫可與京顧將鄙人之保證書隨意採錄廣告同人是幸○韋廉士大醫生紅色補丸非惟能醫治無數患瘴瘧之症且亦能醫治由瘴瘧所起之他疾蓋此丸之力能直入血分使血潔淨更能使血有力而生稠紅康健之新血以驅除各種之疾病即如血薄氣衰　少年斵傷　胃不消化　肝經各病　頭痛目眩　風濕骨痛　臂骨酸痛　左癱右瘓　腳氣衝心　瘡疥疔疹　以及皮膚諸症並能醫治少壯婦女所常患之各症莫不奏效如神韋廉士大醫生紅色補丸若男子操勞過度身體衰弱更爲神速其名遠馳環宇能使患病不長之小孩即能强壯有力誠爲男女老幼衞身之聖藥也

韋廉士大醫生在試驗室研究天下著名之紅色補丸圖

中國各處藥局商店均有代售或直向上海九江路　字第八號韋廉士醫生藥局中國總發行處購買亦可　價銀每六樽大洋八元　每一樽大洋一元五角　遠近郵費一律不取

韋廉士大醫生紅色補丸發售在南台屈臣氏大藥房　南台觀音井城內黃巷口華英大藥房　福洲泛船浦朋興洋行　福州城內總督口壽人氏大藥房　南台觀音井診壽堂大藥房

三井洋行福州支行

廣告

本行開設中外各港脈絡相通東西各國新式貨物均行發售　諸君有合銷者請移玉面商茲將專辦貨物畧舉名目開列於後

麵粉	火柴	米	亞鉛	鐵道材料
煤炭	木料	銅	洋灰	各種軍裝
綿紗	藥料	鐵	豆餅	電話機器
棉布	顏料	鉛	雜糧	電燈機器
棉花	人參	紙	紙煙	各種雜貨

總行　大日本　東京
支行　南臺海關埕

內外支行開列於後

本國
大阪　函館　臺北　杵島　橫須賀
神戶　門司　臺南　三池　佐世保
橫濱　若松　長崎　吳　口之津
札幌　唐津　舞鶴　名古屋

各國各港
上海　福州　京城　倫敦　馬尼拉
天津　汕頭　仁川　紐約　新嘉坡
奉天　厦門　大連　漢堡　舊金山
芝罘　香港　鐵嶺　孟買　新金山
牛莊　廣東　爪哇　安東縣
漢口　青島　盤谷

（發行人　前島眞）

時事要聞

◉**懸案問題決實了結** 中日兩國關於東三省懸案問題由兩國全權委員互訂協約於華曆本月念日（東曆九月四日）在北京均行調印本協約經兩國政府承認後即行發表云

◉**攝政王之賢明** 攝政王對於國債一事甚爲注意日前特諭樞臣飭將所欠各國賠欵及歷年所借國債一併詳細列表進呈以便詳閱 攝政王以近支諸親貴每多蕩檢踰閑致滋物議殊與 皇室之尊嚴有碍曾面誡某邸及某貝勒詞意誠懇動人聽聞故特飭修訂法律大臣速將皇室典範編定俾各遵守云 攝政王日前在三所休息時面謂世相國云公等近日爲浙民抵制汪大燮事不辭勞苦連日商議對付辦法聞已稍有頭緒然汪大燮既不能順浙省民心即宜另委他用其所遺之缺簡才全德備之大員補授以順民情而世相國則意欲挽留也

◉**關於憲政之籌畫** 月前楊京堂度呈遞封奏請朝廷速頒憲法以定國是而安人心玆聞有某公提議謂去年憲政編查館會同奏定之憲法大綱似較日本君權尤爲加重至於臣民權問之利義務則有尚需參酌之處遽然訂定頒行勢必不能完全無缺況一國之憲法爲君民共同遵守之法律關係綦重非等尋常法典可以隨時刪改故近來樞廷諸鉅公對於此事甚費躊躇日前政務處開議時某大臣力主電促楊度回京以便解決此事 又聞樞廷諸公以頒布暫行官制一事亦關係甚大楊度摺內主張採用考察憲政大臣李家駒之奏議惟此項官制雖屬暫行制度然與憲政前途關係極切亦須妥爲籌議當時有人謂此事既由楊度所主張亦應俟楊度回京再爲磋議云

◉**擬定管理兵艦之權限** 樞府近日以籌辦海軍現派籌辦大臣設置海軍提督專缺亟應明定責成權限特將所擬辦法咨行各省略稱各省大小兵艦向無切實驗查以至其中之舊壞損折者甚多往往不合海洋戰鬪之用籌辦海軍處爲統一機關所有編列艦隊添置新艦各事均應歸處中管辦其各省原有兵艦統俟此次特派管理大臣海軍提督分往查驗後酌定合用及不合用之艦以後南北閩粵各洋一般查定兵艦均統由海軍提督節制調度並隨時巡閱一切以一事權而重責任其編隊選艦詳章統俟由籌辦海軍處會擬奏定即便頒行照辦云

◉**會議調查疆臣戒煙辦法** 總理禁煙事務王大臣曾經調查疆臣素染煙癖者已有數人茲恭邸核議以各該疆臣責任重要未便遽飭來京備驗而禁煙事務關係匪輕又未能概從寬免因擬別籌變通辦法由本所王大臣奏派品秩較崇辦事認眞之員分往就驗庶於各省省務及調驗事宜兩無窒礙云

◉**法部咨查船業辦法** 法部前次因編訂船律曾奏派專員分至各省調查已將辦法咨行各省玆悉其辦法共十餘項 一各省通行航路及上落經過埠頭 二各處輪船種類及載運客貨章程 三各處輪船營業性質及有無冒掛洋旗等事 四各輪船停泊碼頭及其開行到埠期限次數 五各輪船經理保險郵信各事務 六各輪船雇用華洋工人辦法 七各輪船防備礁石颶風辦法 八各輪船互防碰撞關照辦法及誤碰賠償各事 九各輪船經行關卡厘廠完納稅厘船費辦法 十各關廠管理查驗輪船及其緝私辦法 十一輪船載運危險物指泊處所 十二輪船查疫防疫事宜 十三各處商船公會取締輪船辦法 十四關於航路航業內種種事件所派查察專員定先查天津船業次山東次上海次江蘇各屬次長江（內分鎭江一起揚州一起蕪湖一起南京一起安慶一起九江以至鄱陽湖一起漢口一起襄陽宜昌武穴以至沙市一起岳州洞庭湖及常德一起長沙湘潭一起）次浙江（內杭州一起湖嘉紹一起甯波一起）次福建厦門最後即爲廣東潮汕應肇梧高雷陽欽廉瓊崖各處近已將津魯船業查竣擬俟將長江各處查畢然後赴粵云

◉**提議融合兵警界限** 樞府因各省時有徵兵與巡警衝突情事擬將巡警兵士按陸軍部奏定章程改練陸軍偵探警察隊平時彈壓地方有事即爲憲兵以期融合兵警界限而收一舉兩得之實效惟事關重大已諭民政部妥籌酌辦

◉**裁撤副都統之議** 前政府曾有將各省副都統併歸將軍兼管之議玆探悉旗制處對於此議並不贊成蓋恐驟裁外省旗員則駐防旗丁妄意揣測難免不別生枝節是以裁撤副都統之議已決計作罷矣

◉**郵農兩部歸併消息** 日前攝政王召見農工商部溥尙書等及郵傳部徐尙書等其內容係攝政王垂問該兩部堂官擬將兩部事務合併一部應如何歸併是否有無碍難辦理之處云云聞溥徐各堂官當時之復奏係請會同核議

◉**飭議召募公債** 日前會議政務處集議聞各部參預政務王大臣於籌措某項要欵一事某樞臣仍主通飭各省督撫會議召募華人公債五百萬兩以資挹注聞是日因慶邸未到尙未決定

◉**議商裁減太監辦法** 內廷消息王大臣等議商現在宮內太監實與將來憲政不合查各國宮廷皆未設有此項之人故議商奏請裁撤其辦法係謂若遽行裁撤彼等亦無生路莫若以現有之數充備各宮當差嗣後或有病故革出者即將其額銷除不再添傳逐年遞減以期罄盡聞該議不日即行入奏

◉**議停商業爵賞** 農工商部曾奏定商業集資一二十萬圓以上分別奏請錫以子男爵賞等因今聞政界人云樞府以此等重獎行之數年尙未辦有效驗擬將商之該部奏請停止

◉**訂立武員隨使定章** 陸軍部訂立武員隨使定章凡頭等專使其隨員須用提鎭一二等專使用副將參將若駐各國公使則不拘提參均可摘用已通咨京內外照定章實行

◉**傳諭呈改報律** 日前北京巡警廳傳諭各報館令將報律難行各節擬一公呈上諸民政部由部察核後奏請改修報律

◉**海軍處奏事章程** 籌辦海軍大臣會議本處創設伊始所有應行請旨事項日益繁多亟宜訂定奏事章程以適緩急而免貽誤因決定凡有緊要事件隨時繕具封章詳細奏明其尋常事件即於每月月終呈遞月摺彙奏一次以昭鄭重

◉**議訂軍艦行駛專約** 軍機大臣因海軍將次成立擬由會議政務處王大臣會同外務部及諸出使各國大臣詳訂領海公海軍艦行駛各專約以備洵貝勒等諸大臣回京後由部分照各國駐京公使商訂一切以申國權而重海軍

廣告

日本麥酒廣告
啓者日本製造麥酒近來益見進步捷騵太陽金星二種專擅馳名廣行世界現蒙中外士商同聲贊譽品質善良味尤醇美比較泰西各國麥酒毫無遜色 諸君如有需用不妨就購而試驗焉
福州海關埕 三井洋行謹白

經售處 福州南台 日東支行
經售處 南台觀音井 診壽堂
此外各大藥房均有寄售

補腦汁認明嗳喻子牌

一治少年先天不足 一治壯年精不養腦 一治婦女氣血衰弱 一治老年腦質縮小
上海華英大藥房分設福州南台觀音井中亭街城內南大街荷蒙惠顧就近交易

福州屈臣氏大藥房廣告
本藥房移開南台大嶺頂萬興洋行對門新整洋房內厚備資本採辦西國各種原藥著名秘製各便藥洋酒汽水呂宋香煙埃及金頭紙煙各色金邊衞生眼鏡以及洋貨等等凡內地藥房盤售各藥醫生治病驗病各種機器病家應用一切器皿化學藥料廣東地道各項臘丸香水脂粉各等件無不俱備品類繁多難以枚舉 諸君惠顧運售者自當格外合宜本藥房又聘請聖敎醫館畢業生劉君恩蕃塔亭醫館畢業生朱君承蕃診治內外各症細心配製藥料請診者暨以便宜從事特此佈知
英商屈臣氏大藥房代理人朋興洋行謹啓

上海英華公司
分設福州中亭街 南大街 觀音井
本公司精製泰西各國靈藥 運售歐亞機器材料照相 器具各廠綢緞呢羽花洋布疋 毡毯鐘錶蘇廣各貨以及 皂靴青欵料一應俱全 紳商惠顧格外公道

允文綢緞庄眞不二價只此一家
本號開張福州城內南街郎官巷口自運蘇杭廣泰東西各種新奇綢緞紗羅呢咧毡毯四季衣料衞生衣褲以及細繡各貨五光十色無一不備眞不二價五十餘年老店福州只此一家遠近馳名故無論外府僻縣凡有專函買貨無不照單選料照牌計價童叟無欺視親到本店揀買無異並能代製男女各色衣服悉仿上海最新時樣他如學堂操衣陸軍巡警各式衣褲旗帳代辦尤多官商誠信久孚本號名譽亦隆隆日上如蒙賜顧須認明本號招牌庶不致以僞亂眞上負盛意特此佈告

華通水火保險有限公司分設福建告白
本公司資本規銀壹百萬兩禀准農工商部注冊立案總公司設在上海五馬路十四號洋房開辦歷有年所專保廠棧舖戶房產貨物生財器皿衣服等項火險兼保洋面輪船貨物水險荷蒙諸貴商賜顧均稱本公司辦理保險事務皆臻妥協今分設福建南台中洲街乾一莊內聘請吳敏齋君經辦如蒙 賜顧請移 玉至本分公司面議接洽俱可承保無不克已倘遇不測賠償格外迅速務副雅意以廣招徠此佈閩省分公司德律風一百零二號
華通總公司 總董 劉梯青 林叔臧 經董 李屑濤 李薇莊 孫泉標 仝啓

本館廣告

◉告白刊例◉
一刊告白以三行起碼不及三行者概以三行算價
一刊二號字告白每行(十一字爲一行)每次印費五仙五厘不滿一行者均照一行算價
一刊四號字告白(每行十七字爲一行)每次印費三仙五厘不滿一行者均照一行算價
一刊五號字告白每行(二十二字爲一行)每次印費三仙不滿一行者均照一行算價
一刊告白一月共十三回「九折」二月共二十五回「八折」一季共三十八回「七折」半年共七十五回「六折」全年共一百五十回「五折」
一刊出號大字或刊圖標及代圍花邊均照佔位算價
一一切要刊在本報第一面者印費加倍
一告白久已風行海內外凡登各項招帖自必遠四馳名各項貨物銷售定見日盛惟 諸君欲將各項告白登報者祈先付資而後開印
閩報館啓

啓者敝公司特添新式快捷輪船專走香港汕頭厦門福州上海淡水等埠并接運往來官商貨物起卸極其靈便船上備有頭二三等客位各房所均設電燈光潔異常其飯食茶水服役人等一概招呼甚爲妥便價船票格外從廉如蒙惠顧請移 玉至寫字樓面議是荷

輪船寄往定期
撫順丸 八月初二日晚開往厦門、汕頭、香港
長春丸 七月廿八日晚開往上海
宣統元年七月 日
福州 大坂商船公司謹啓

啓者本庄專辦老杉壽板油板沙板及各名山大木歷數十年久已馳名遠近見信仕商茲有特别孔雀花沙板壹付如有預置長生者請移玉敝號驗貨評價告白佈知
住閩省南台上藤街福長厚謹啓

省會要聞

◉諮議局訂期開議員會

福建全省議員已經選定開諮議局原議於二十日在貢院內開會嗣經藩憲請假改期開其所議章程大約倣照山東辦理其議長議員書記各薪水以百五十兩至三十兩爲止云

◉松督器重蘇令

督憲松鶴帥當本月十三日啓行時各官俱到中洲榷部前候送唯侯邑尊蘇國香大令直送至馬江候松帥既上通濟輪船後始回當蒙松帥諭云爾卸篆在卽俟回轅時本帥再爲調綰噫此足見松帥之器重蘇令矣

◉指調何道晉京調驗　漳道何碧漈觀察自禁煙詔令未下之前煙癮最重本年上省調驗不知帶何藥物竟能抵制七日而出茲爲北京政府所聞昨特電致松督指調何觀察上京調驗聞松督業已奉電施行云

◉催造戶口清冊　調查局以民政部催取戶口清冊現既開局各府縣尙未繳來遂札委某大令趕往各府州縣坐催戶口清冊限令於十月以前繳齊以便送部云

◉統計剔駁　陳運憲亮伯將鹽政出入各欵飭承統計造具清冊移送監理官以便查核聞所造清冊監理官以數目繁多宜逐項釐晰方不含混已駁令兩次囑其另造候核矣

◉兪令之出身　前報登田葉二令被參一節茲聞參案中又有兪人蔚等亦登白簡中查蔚前在南街曹素功筆墨店爲夥嗣捐佐雜善於運動捐升知縣現在財政局頗稱能幹今竟給果如斯官界中人當亦爲之氣餒者已

◉問道於盲　各學教官非老朽腐敗之殘物卽倩人捉刀得一衿而捐納斯職此屆考職姚學司諭令各生赴各教官考送是明明以師曠太師摯界以司文之責任其與問道於盲者何異幷聞有將考題散放限第二日繳卷者有收私禮十元五元而許爲保送者似此作爲則眞才不將湮沒乎職官雖小爲諸生籌出路者亦勿以草草視之斯則國家之幸也

◉部取砲科學生名次　閩口要塞砲科學堂畢業生前經松制軍咨部考驗業已考竣其成績頗佳茲將及第者列左

謝葆琛　曾克敬　李庚臣　陳驤　陳更新　嚴驥　曾傳魯　盧志堅　陳杞貽　齊檢　方瀾聲　以上分數均在十四點以上爲優點按部章應獎副軍校　張元龍　林承堯　馮超驤　兪都　李祖頤　以上分數均在十一點以上爲中等按部章應獎協軍校

◉拔貢同年會之寥寂　本屆己酉科取中拔貢全榜共計中式一百五十七名已於十二日同赴提學署面膽親供履歷矣查科舉未廢以前凡鄉試發榜後或遇考優考拔所取中者皆屬年誼其會同年之事悉歸鼇峰書役承辦會所卽設院內凡中試之生在各書院肄業有名者例有奬給區銀四兩皆由院役領去抵作同年份金其餘每人須開份金二千餘文今非昔比欵亦銷除遇事當自行舉辦此次拔元李鈞氏所訂同年會凡外府屬同年多已回籍以故赴會寥寥不如從前之熱鬧也

◉運動校員　省垣法政學堂所設之憲政研究科學員中皆考列三等者濫厠其間其他亦因避考而入堂肄業者又居多數此次試驗尙未出案乃前日有某某等約有七八人招集名校書四人延訂校員十餘人肆筵設席一時笙歌盈耳某教員南面踞坐顧而樂之噫運動之法可謂別樹一幟矣

◉總理回籍　警務局總理賴輝煌太守因其夫人病故其靈柩急於回籍已於二十日稟辭鹿廉訪運柩回籍所遺總理一差聞已札委鄭勳兼理云

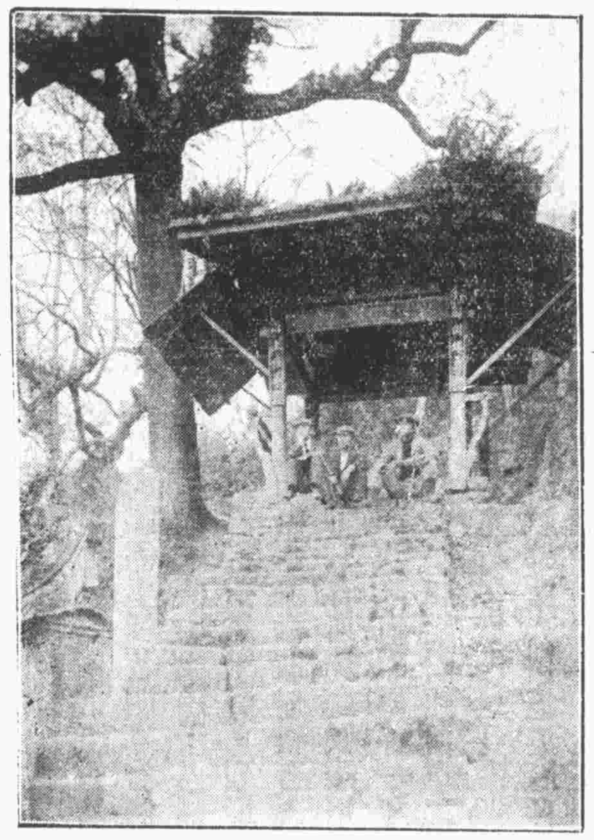

閩山百景（廿五）

閩清中學堂

三山雜記

◉限送考職額數　學憲姚稷臣文宗限定各府州縣選送考職額數計開於左

駐防三十六名　福州府學三十名　閩縣學三十名　侯官縣學三十名　長樂縣學二十五名　福清縣學二十名　連江縣學十三名　羅源縣學六名　古田縣學十名　屏南縣學四名　閩清縣學八名　永福縣學十名　福州府共取職一百八十六名　興化府學十名　莆田縣學二十二名　仙遊縣學二十二名　興化府共取職六十二名　泉州府學十八名　晉江縣學二十二名　南安縣學十五名　惠安縣學十四名　同安縣學二十名　安溪縣學十四名　泉州府取職共一百零三名　漳州府學十八名　龍溪縣學二十二名　漳浦縣學十三名　海澄縣學十五名　南靖縣學十三名　長泰縣學十名　平和縣學十名　詔安縣學十名　漳州府共取職一百十一名　延平府學十三名　南平縣學二十名　順昌縣學十名　將樂縣學十名　沙縣學十四名　永安縣學十六名　尤溪縣學十名　延平府共取職九十三名　建甯府學十五名　建安縣學十九名　甌甯縣學二十名　建陽縣學十六名　崇安縣學十六名　浦城縣學十二名　松溪縣學十名　政和縣學八名　建甯府共取職一百十六名　汀州府學十六名　長汀縣學十六名　甯化縣學十三名　清流縣學八名　歸化縣學十名　連城縣學十名　上杭縣學二十二名　武平縣十六名　永定縣十名　汀州府共取職一百二十一名　邵武府十三名　邵武縣十名　光澤縣八名　泰甯縣六名　建甯縣十二名　邵武府共取職四十九名　福甯府十三名　霞浦縣十名　福鼎縣七名　福安縣十二名　甯德縣十名　壽甯縣七名　福甯府共取職五十九名　永春州十六名　德化縣十名　大田縣八名　龍巖州十三名　漳平縣十一名　甯洋縣六名　統共考職錄取額數壹千名

◉警察招考　警察學堂另招校練所一班一年畢業最優者爲巡長其餘仍充巡士聞已報有數百人考期定八月初一云

外府外縣

▲◉厦　門

◉選充會長　厦門設立臺灣公會已閱兩稔自施範其告退議長之後更迭紛紛多無有足勝其任者七月初間適値公選擧之期卽以得票最多之莊有才補會長次多之蔣士楷補副會長莊蔣兩氏生長厦門讓臺後始歸化臺灣莊氏且捐有職銜現充淸國厦門商會議董兩朝領袖泉州自洪承疇以後至莊氏得再一見噫可謂榮歟

◉總理又聯　商會總理例定一年一任至多不得聯任厦門商會總理林爾嘉氏聯任已逾四年於商業毫無裨益本屆復運動議董員投票公擧得再聯任商界諸代表甚爲忿忿已遣代表陳綱林資鏗入京稟訐不日當有明文

▲◉泉　州

◉有損無益　自來設用委員原欲代上官之分勞攺下民之急怨受民些少禮費方有實效月前南關外有某某二鄉互控到縣蒙准委赴辦未行之先事爲和事老處息正議呈和請銷忽委到鄕公親囑咐兩造接待差勇夫役知事息聽公議送儀禮免焉已費可矣獨委不然亟勒厚貲始返致兩造事翻將成械鬬幸和事老猶在善導賠補方得無事云

◉銅片錢價　銅片之出由來已久城廂內外各處市鎭始尙遵守鑄定價數通用當十繼則愈卸愈下用作九文現時內外市鎭及各鄕村均以八文或七文收用致使銅片令人厭賤茲蒙省城大憲發下諭示飭貼通衢着令遵照銅片上所鑄當十使用如敢不遵准該地方官查拏懲辦各商民方有畏懼訂於七月十五日起遵示行用云

▲◉德　化

◉祖庇開燈　禁煙之令何等森嚴德邑諸紳開辦去毒社革烟局鄕村城廂開燈倒鋪一槩閉歇玆聞有趙捕廳跟人金鳳興化人兄弟兩人平時開燈倒鋪爲業有趙捕廳爲護符坦然無忌經紳耆到捕廳衙門報告該捕廳幷不諭止奇乎不奇

▲◉崇　安

◉邪敎宜禁　崇邑城廂信拜廖大伯者日見繁多縣役游鴻江勝藉此歛錢妄言禍福蠱衆朝拜以葛仙廟爲聚會之所殺雞作福日夜喧鬧異常地方官應當嚴行禁止也

▲◉三　沙

◉禁煙無效　三沙人民最畏地方官自禁煙諭行叚有司飭戒綦嚴煙館歇業者十有八九不料本夏以來煙館胆敢任意閙燈已戒者復吸未吸者又入迷途似此禁煙無效鮮克有終不能體朝廷爲國家立富强之至意地方官當亦難辭其咎云

廣　告

賠欵迅速　先考李笠人舊年在金門任內因友人帶向厦門永年保壽公司保有壽險銀壹千元詎考於本年夏間奉公到省不幸偶沾疫症于本初十日病故蒙該公司理事等驗明報達立卽如數照賠足見該公司之信義洵爲衆保壽公司者冠聊楮數行以爲未保壽者勸　棘人李德華

速看女界聖品

此粉乃美國咪勒大藥廠採茶薇玫瑰製爲紅白貢品撲於臉上能使肌膚細膩潔白嬌艷夏季尤宜因其質輕滑迥異尋常脂粉雖經汗蒸不致如鳩盤茶也且功能除却㾦點皺紋勻面之後眞如煙籠芍藥令人愈看愈嬌不啻天然殊色洵神妙也更有清白如水之生髮油現運到無幾請速試之纔知本藥房言之不謬也

福州總督口壽人氏大藥房廣告

啓者上渡亭頭鄕爲敝帮與天津帮杉木帮堆存木植之處本月十七晚突遭回祿蒙閩南救火會萬壽公益社安樂公益社杉衙社述善社樂群社紙帮油帮各社員督率援丁努力救護僅焚去木植十餘堆保全甚多敝帮同人均在場目擊其中閩南救火會萬壽公益社安樂公益社杉行衛社尤爲出力勇往異常足見各社辦理公益之熱心固亦不特敝帮受福卽天津杉行等帮應亦同深感激除另行犒勞外特此登報鳴謝

兩浙安瀾木帮謹啓

真偽宜辨

艾羅補腦汁

光緒癸卯年艾羅補腦汁始入中國經本藥房專任祇五六載遍及廿二行省無人不知此汁之神効銷塲旣廣漁利之徒則䚫牌冒牌仿音改裝者層見叠出敝號於申江各報登有歷史細閱之可免魚目混珠也更有最著名之良藥如艾羅療肺藥天然戒煙丸男科日光鉄丸婦科月光鉄丸補身牛肉汁外科黑鬼血消毒白鶴涎等等弗能盡述請君請到敝號瞭然免被惘誤也

福州總督口中法大藥房謹啓

勝家衣偉福州口統歸城內總督口壽人氏大藥房一家獨理　香港勝家總公司廣告

聲明廣告

啓者小夥年逾花甲爲協春全紙行夥也昔甫及丁在游家紙班習造紙藝由徒至夥卅餘載嗣因人多工少俯仰難貲托足斯途所有行爲悉安本分蒙敝東培植託庇十有餘年常憐老景多給東金靡衣食無虞稍可謂充足諸蒙垂顧語念曷忘此番林何游各紙班匠友集議攺良規約始各踴躍畫押以小夥行年僉稱爲長固無可辭且小夥恒見塗炭今能振起萬一之幸有毀衆者欲廢圖振者欲成小夥防其爭執釀禍是以調息不下僉首呈縣立案移蒙商務總會諸大董秉公評議則可俾其遵守詎有頑梗違背評議僱倩外人另聘分班覇踞奪工經各匠呈沐邑主飭差諭止如違帶究等因惟是事關公益忝居行長据事直書稟首應訊奚辭其責況小夥本源造紙箕裘之餘地當留恐有好猾之徒造作謠言百般毀謗妄揑合班危詞希圖聳嚇伏望　南北紙商諸君推情度理視已觀由萬勿聽其謊言庶以杜其虛誣感佩保全非小夥身受者已也

小夥馮慶祥謹白

奏議

浙江巡撫增韞奏請將已故給事中錢儀等入祀鄉賢祠摺

奏爲故紳品端學粹請入祀鄉賢祠以伸報饗恭摺仰祈　聖鑒事竊據布政使顏鍾驥提學使支恒榮會詳據嘉興府知府楊士燮詳據嘉興縣知縣胡爲和詳據前湖北潛江縣知縣朱恩錫等呈稱二品封典原任工科給事中錢儀吉幼工賦筆早入詞林抉漢宋藩籬闡經史閫奧由家修而延獻本力學爲躬行官農曹則弊竇悉除蠧書屏迹入臺諫則榻茸盡剔豹直攄忠案少稽留事多剖決洎乎歸田掌教以性道爲宗講習傳薪則言行並勗栽培數百輩著述數十年輯經典爲證文稽漢晉成會要學問隨動名並懋文章與氣節俱傳其從弟一品封職原任海甯州學訓導錢泰吉承家孝友植品端嚴少治古文雅近眉山筆法長修實行恪遵安定規章幸冷官可讀書推熱心以課士且也繕新廟學不辭風雨監工督浚塘河卒使田疇賴利修州志而表揚貞節爲山長而篤守程朱自手澤所留貽不僅膠庠之模範宜乎賢相備中興顧問通人服校勘專門是皆天生至性道積在躬聚德星而花萼聯輝推名宿而家庭競爽雖官堦有顯晦之殊而德行盡邦家之選職等桑梓既近聞見皆眞伏見昔年名宦曾邀　俞旨於楓宸先輩芳型合享明禋於枌社壎篪濟美俎豆流馨俾輿情得遂慕思庶風俗聿資觀感呈送事實冊結請入祀鄉賢祠等情由該府縣加結經該二司核明會詳請奏前來奴才查例載各省呈請入鄉賢祠督撫學政當於所列事蹟確切查核實係品行端方學問純粹者方准題請又准咨入祀鄉賢須俟其人歿三十年後方可核辦各等語今嘉興縣已故原任工科給事中錢儀吉已故原任海甯州訓導錢泰吉棣萼聯輝文行並懋貽敬恭於桑梓宜禮祀於春秋核其事蹟及身歿年分均與定例相符其子孫亦無現任九卿以上等官合無仰懇天恩敕部核議准將已故原任給事中錢儀吉已故原任海甯州訓導錢泰吉均入祀鄉賢祠以資觀感除將事實冊結送部查照外理合恭摺具奏伏乞　皇上聖鑒敕部核覆施行謹　奏宣統元年六月初十日奉硃批禮部議奏欽此

吏部奏學治館法政班學員初次畢業續行招考摺

奏爲臣部學治館法政班學員初次畢業續行招考恭摺具陳仰祈　聖鑒事竊臣部於光緒三十三年十二月奏請擴充學治館添設法政新班定爲三學期畢業奉　旨允准欽遵在案嗣於三十四年二月由臣等將報名人員擇尤錄取八十名分爲甲乙兩班入館肄習該學員等自入學以來尙能恪守學規各圖精進至本年暑假前三學期期滿經各教習等分科試驗復由臣等當堂考試評定分數除緣事退學各員未及畢業又插班考入十五員飭令補習期滿再行考試畢業外計取生最優等十六員優等三十三員中等十員次等一員分別發給文憑伏查臣部辦公經費比年以來日形支絀而此項費用尤屬不貲惟法政爲入仕所必需自應力求撙節接續辦理仍由臣等督飭承辦司員加意整頓日臻完善以期仰副　朝廷作育人材整飭吏治之至意至臣部舊設學治館係專爲考試分發月選人員分別留館肄業其有志向學呈請入館肄業者亦日見增加自應照舊辦理合併聲明所有臣部學治館法政班學員初次畢業續行招考緣由理合恭摺具陳伏祈　皇上聖鑒謹　奏宣統元年六月二十八日奉　旨知道了欽此

又奏法政班畢業學員查照法政學堂講習科章程辦理片

再查學部奏定法政學堂講習科畢業獎勵章程內開凡年半以上講習科學生畢業考試列最優等優等中等者如係有職人員京官咨明本衙門儘先派委差事外官咨明本省督撫照考驗外官新章免其再入法政學堂仍儘先差委如係舉人五貢咨明本省儘先保送考職係生員咨明本省儘先保送考選優拔及考職係監生給予八品職銜又凡在法政講習科畢業學員考列最優等優等中等者均由本學堂造冊彙咨各該管衙門分咨巡警審判各所局聽候委用各等語查臣部學治館法政班學員係一年半畢業與法政講習科學期相同此項章程既經學部奏准通咨京外各衙門一律遵照所有臣部學治館法政畢業人員自應查照辦理以符定章理合附片陳明謹　奏宣統元年六月二十八日奉　旨知道了欽此

專件

京師大學堂學生畢業名單（續前稿）

王多輔　蔣舉清　繆承金　陳與椿　梅鎭涵　祝廷棻　吳奎壁　維堃　錢瑗　程兆元　劉彬　邢騏　馬其則　張鑑炯　黃文濬　王念劬　孫夔　金聲　楊士京　李連炳　李棠　譚崇光　方敦素　洪百庚　萬吉常　施文流　章擷華　方元庚　錢雲鵬　王光烈　陳昭卓　方觀洛　曾楚行　周清　鄭常瞻　張洽　高茂棻　周蔚生　胡光壁　隆彬　張國琛　段世徵　馬汝來　何廣榮　周明珂　周錫麟　宗室誌啓　葉浩章　時經詮　朱淩曾　邱志岳　錢詩楨　陶樂甄　王楨晉　以上畢業生七十七名其方觀洛段世徵二名原係法部候選主事擬請均以原官用加給師範科舉人維堃宗室誌啓照章應獎給舉人以中書科中書缺先補用因宗室及漢軍並無科中書額缺擬改請以七品小京官補用並給師範科舉人其趙普汾辛際周沈宗元李九華錢瑗張鑑炯王念劬周蔚生八名原係舉人擬請以中書科中書儘先補用其裴學曾張景江張厚琦高元溥金兆炎魏紹周蔡錫保齊文書吳簡李曰垓毛齊煥王希曾符定一王恩第劉福祥桂汝劼陸海望金光斗蕭秉廉王多輔蔣舉清繆承金陳與椿梅鎭涵祝廷棻吳奎壁程兆元劉彬邢騏馬其則黃文濬孫夔金聲楊士京李連炳李塘譚崇光方敦素洪百庚段吉常施文流章擷華万元庚錢雲鵬王光烈陳昭卓曾楚行周清鄭萬瞻張洽高茂棻胡光壁隆彬張國琛馬汝來何廣榮周明珂周錫麟葉浩章時經詮朱淩曾邱志岳錢詩楨陶樂甄王燕晉等六十五名擬請獎給師範科舉人以中書科中書儘先補用

▲中等一百零三名　葆謙　鍾頌艮　馮學壹　李興勇　院[illegible]　文啓源　宗室鍾啓　張國棣　丁其彥　吳天澈　孫兆宇　易國馨　宗俊琦　周揚浚　柯興耀　王葆初　何師富　張啓聰　徐鍾藩　王之棟　張鼎治　解名發　楊緒昌　湯葆元　郁振域　淵從極　唐春[illegible]　管望清　鄒學併　王汝熠　馮啓豫　畢培仁　余欽錢　郭丹成　常育蕙　陳錫琨　伍思樂　何艮　鄧宗　張炯　徐國楨　謝延昌　孫鼎元　高鼎文　靳瀛旭　李華　崔學材　夏建寅　李堯勳　劉善宋　李彩章　朱崇理　秦銘光　李文鼎　陳去非　苗永年　楊風穆　劉應嵩　成林　夏緯璟　王道攬　劉瀚文　王巘燦　張鴻楷　鴻鑫　蕭秉元　定林　李鳴驛　俞熙　吳克昌　譚家臨　譚淩雲　向玉楷　桂芳　黃枝欣　彭覲圭　鄭滋蕃　陳文炳　張樹基　袁世霖　德斌　張星耀　查振聲　張壬林　倫綽　劉勳　德成　楊湛霖　李鍾英　李應謙　黃必芳　汪步霄　侯寅亮　馬效淵　錫康　杜師牧　張國威　關黼鈞　姚守文　加克恭　趙巘華　劉傳純　楊昌銘　以上畢業生一百齡三年內常育蕙一名原係舉人揀選廣東知縣擬請以原官原班用孫鼎元一名原係農工商部七品小京官劉傳純一名原係拔貢內閣中書銜請以原官用加給師範科舉人鄭滋蕃一名原係舉人內閣中書擬請以原官用王葆初馬效淵二名原係揀選舉人陳錫琨一名原係舉人擬請均以部司務分部補用其葆謙鍾頌艮馮學壹李興勇院鑾文啓源宗鍾啓張國棣丁其彥吳天澈孫光宇易國馨宗俊琦周揚浚柯興耀何師富張啓聰徐鍾藩王之棟張鼎治解名法楊緒昌湯葆元郁振域淵從極唐春均管望清鄒學併王汝熠馮啓豫畢培仁余欽錢郭俊成伍思樂何艮郭宗張炯徐國楨謝廷昌高鼎文靳瀛旭李華崔學材夏建寅李堯勳劉善宋李彩章朱崇理秦銘光李文鼎陳去非苗永年楊風穆劉應嵩成林夏緯璟王道濟劉瀚文王巘燦張鴻楷鴻鑫蕭秉元定林李鳴驛俞熙吳克昌譚家臨淩震向玉楷桂芳黃枝欣彭覲圭陳文炳張樹基袁世霖德斌張星羅查振聲張壬林倫綽劉勳德成楊湛霖李鍾英李應謙黃必芳汪步霄侯寅亮錫康杜師牧張國威關黼鈞姚守文加克恭趙巘華楊昌銘等九十六名擬請均給師範科舉人以各部司務補用（完）

監理財政官致浙省各地方團體書

敬啓者淸穆等竊維立憲爲自強張本理財乃庶政樞源而其要實不外官與民相見以心上與下相助爲理今國家豫備立憲宣布籌備年限亦既將開於財政應行籌備之事宜昭示中外復由度支部奏頒清理財政章程部設淸理財政處省設淸理財政局以列欵調查爲入手以分年稽核爲程功以截清舊案爲刪除糾葛之方以酌定公費爲杜絕瞻顧之計以劃分國家地方經費爲淸理中之要領以編定豫算決算表冊爲清理後方針實事求是朝在必行蓋財政者國家之命脈而清理財政者籌備憲政之權輿淸穆等猥以菲材忝膺使命職司監理于役是邦深懼不克勝任致辜　朝廷開誠布公循名覈實之至意顧以兩浙爲東南賦稅較重之區上級則有城垣各署局所之財政下級則有十一府七十六州縣之財政現當淸理之際非特與中央有密切關係抑且與地方有永久關係入欵如用賦鹽漕關稅厘金以及其他雜項出欵如由俸餉俸教育巡警以及其他雜項大凡見諸案牘者出納之數已屬浩繁又有內外壇案所無而習慣上視爲通例者名目更難究詰財政棼亂急切不可芭梳在本省大吏督飭所司主持局務固自有鉤稽攷核之權報告清厘之責惟是立憲之精義在使國家與人民權利義務上下分明而相維相繫之中尤以財政爲第一關鍵諸君子既任地方代表則凡關於財政一切事宜本有建議發言之職以補助長官之不逮淸穆等督催稽察責有攸歸値玆與民更始之時竊附周爰諮諏之義統籌全局究竟何者爲利何者爲弊何者當因何者當革何者可減何者可增諸君子生長於斯利害身受見聞較確計畫必精儻有條其所知據實具告者淸穆等願承教焉公諸輿論敢忘　先帝之綸言示我周行尙乞邦人之嘉惠　使者王清穆錢應清謹啓　附開簡則如左

一條議說帖不拘成式惟不具名或具名而以私嫌告訐個人者例不閱

一依據調查條欵（另單附後）各就地方情形說明沿革利弊與其實在確數其條欵所無而慣例所有者得特別指出

一收函處在淩木梳巷行館或就近交由議紳遵照部頒局章第八條第三項轉行具報本省財政局

青島特別高等專門學堂章程

第一條　本學堂係中德兩國政府合辦中國協籌開辦經費四萬馬克常年經費四萬馬克惟中國所籌常年經費以十年爲限十年以後再行續議

第二條　本堂定名特別高等專門學堂設在青島分爲兩班一初級習普通學二高等班習專門學各班皆設中學各科功課與西學各科功課相輔而行

第三條　預備班六年畢業其課程爲德文各國歷史各國地志算學植物動物格致化學等至中國經學文學人倫道德歷史與地各科功課將來另訂細章畢業時一律考試

第四條　高等班分四門一法政科二醫科三工科四農林科各科德文書文仍舊接授　法政科三年畢業其課程爲國際公法各國政治學行政法度支後路政律國民經濟學理財學　醫科限四年畢業復試習一年以本埠之病院爲實施之所　工科三年或四年畢業其課程爲機器製造學上層建築學鐵路建築礦學電學皆取就近之船廠與礦路公司爲參觀之資　農林科三年畢業其課程爲林學畜牧法農圃機器使用法等項每科畢業皆舉行考試一次中學各科功課別有詳章

第五條　本學堂學生應由山東管理學務衙門考選入以高等小學堂畢業者爲合格如德國官府欲送學生入堂肄業須先送山東管理學務衙門考驗是否與高等小學堂畢業者相等再由山東管理學務衙門送入肄業

第六條　本學堂學生皆在堂住宿學生服制悉照奏定學堂冠服章程以歸劃一

第七條　預備班最末級之學生以十三歲以上十五歲以下高等小學堂畢業者爲合格其已諳外國文與否暫不具論

第八條　預備班畢業後聽其擇習高等之各學科如另有他項中學堂畢業學生欲入高等班者須考試其程度與本堂預備班程度相等者然後收入

第九條　預備班學生每年學費若干元房飯金若干元高等班每年學費若干元房飯金若干元惟習醫科者另加若干元皆每半年預付有欲退學者宜於三個月前聲明其已交之半年學費槪不繳還

第十條　本堂除教授內堂科學外就學堂附設遊戲運動各場以練習體操

第十一條　本堂學科課程管理通則皆遵奏定章程妥定細則以便遵守

第十二條　學生如有違背規則則按其情節輕重遵照奏定學堂禁令章程辦理